



CITTA' DI NOCERA INFERIORE

Provincia di Salerno
Piazza Diaz, 1 - CAP 84014



AVVISO PUBBLICO

AGGIORNAMENTO DEL CATASTO COMUNALE DELLE AREE PERCORSE DAL
FUOCO PER L'ANNO 2018 - Legge 21/11/2000 n.353

IL SINDACO

PREMESSO CHE da consultazione d'ufficio " .. delle aree percorse dal fuoco" rilevate dal Corpo Forestale dello Stato a mezzo del Sistema Informativo della Montagna (SIM) è stato tratto il seguente elenco degli incendi boschivi censito nel territorio del Comune per l'anno 2018 e che il Corpo Forestale dello Stato ha fornito la relativa documentazione :

- Anno 2018 : località Fiano in data 29/09/2018 di superficie complessiva pari a Ha 02.70.44;

VISTO :

- La Legge 21/11/2000 n.353;
- La Delibera di Consiglio Comunale n. 35 del 05/12/2007 di istituzione del Catasto Comunale degli incendi anno 2007 dei soprassuoli percorsi dal fuoco;
- La Delibera di Consiglio Comunale n. 3 del 26/01/2003 con la quale è stato aggiornato, il Catasto Comunale degli incendi per gli anni 2008-2009-2010-2011-2012;
- La Delibera di Consiglio Comunale n. 10 del 30/06/2014 con la quale è stato aggiornato, il Catasto Comunale degli incendi per gli anni 2013-2014;
- La Delibera di Consiglio Comunale n. 22 del 27/11/2015 con la quale è stato aggiornato, il Catasto Comunale degli incendi per l'anno 2014;
- La Delibera di Consiglio Comunale n. 15 del 26/10/2016 con la quale è stato aggiornato, il Catasto Comunale degli incendi per l'anno 2015;
- La Delibera di Consiglio Comunale n. 4 del 24/04/2018 con la quale è stato aggiornato, il Catasto Comunale degli incendi per gli anni 2016 e 2017;

CONSIDERATO che ai sensi dell'art. 10 della richiamata Legge 21/11/2000 n.353, l'elenco dei predetti soprassuoli deve essere esposto per trenta giorni all'Albo Pretorio Comunale, per eventuali osservazioni;

ESPONE

Gli elaborati riportanti la data e la consistenza del singolo incendio, oltre agli estremi catastali delle particelle interessate, la relativa ortofoto e la planimetria con sovrapposizione catastale , con avviso che gli stessi sono in visione presso il Servizio Ufficio di Piano del Settore Territorio e Ambiente al piano terra della Casa Comunale in Piazza Diaz n. 1, negli orari di ricevimento del pubblico.

Eventuali osservazioni dovranno essere prodotte entro trenta giorni dalla data di affissione del presente Avviso Pubblico all'Albo Pretorio e sul sito istituzionale dell'Ente.



Il Sindaco
Avv. Manlio Torquato



CITTA' DI NOCERA INFERIORE
PROVINCIA DI SALERNO

**AGGIORNAMENTO CATASTO INCENDI
DEI SOPRASSUOLI PERCORSI DAL FUOCO
LEGGE 21.11.2000 N°353**

**INDIVIDUAZIONE AREE PERCORSE DAL FUOCO
ANNO 2018**

ti trovi: Catasto Incendi > Consultazione delle aree percorse dal fuoco rilevate da CFS/CFR > Dettaglio

Consultazione delle aree percorse dal fuoco rilevate da CFS/CFR

Scheda Incendio

SCHEDA ANALITICA INCENDIO BOSCHIVO	
Regione	CAMPANIA
Provincia	SALERNO
Comune	NOCERA INFERIORE
Località	
Superficie boscata(ha)	02.70.44
Superficie pascoliva(ha)	
Data incendio	29/09/2018
Data rilievo	01/12/2018
Metodo	Mista
Strumento	Strumento
Superficie non boscata(ha)	00.00.00
Superficie totale(ha)	02.70.44

LISTA DELLE PARTICELLE CATASTALI PERCORSE INTERAMENTE O IN PARTI, DALL'INCENDIO

Codice nazionale	Foglio	Particella	Subalterno	Allegato	Sviluppo	Superficie particella in ettolitri	Superficie particella in mq
F912	3	00268	0	0	8556	0	22300
F912	3	00493	0	0	98	0	1177
F912	3	00494	0	0	297	0	2058
F912	3	00495	0	0	448	0	2050
F912	3	00496	0	0	1246	0	2966
F912	3	00497	0	0	3606	0	10558
F912	3	00524	0	0	243	0	1968
F912	3	00525	0	0	1047	0	3073
F912	3	01033	0	0	3779	0	10662
F912	3	01034	0	0	1694	0	1697
F912	3	01035	0	0	2641	0	3671
F912	3	01036	0	0	274	0	2005
F912	3	01047	0	0	38	0	11445
F912	3	01048	0	0	226	0	3532
F912	3	01050	0	0	2189	0	7678
F912	3	01051	0	0	7	0	311
F912	3	01052	0	0	656	0	1906

Visualizza incendio su ortofoto

Stampa Scheda Incendio

Lista Particelle in Excel

Perimetro in formato shape

Avvertenze

La cartografia catastale di sfondo, messa a disposizione dall'Agenzia del Territorio, nelle zone non interessate da controlli applicati, contenitori può non essere aggiornata alla situazione attuale oppure non essere digitalizzata (presenza dei soli centroidi; particella) pertanto in taluni casi l'elenco delle particelle deve essere considerato indicativo e non esauritivo. Si invita quindi l'utente a visualizzare l'incendio su cartografia catastale per verificare in modo puntuale le particelle interessate e ricomprate nel perimetro.

Per quanto riguarda i dati delle superfici indicati, sono stati desunti mediante rilievi (scala 1:2.000-1:5.000) effettuati con strumentazione speditiva a precisione metrica per finalità interne al servizio d'Intuito e suscettibili di errori sia strumentali sia di carattere tecnico e pertanto, al fine della redazione del Catasto Incendi, tali superfici devono essere ricontrollate e verificate.

Scarica visualizzatore shape

MINISTERO DELLE POLITICHE AGRICOLE ALIMENTARI E FORESTALI
CORPO FORESTALE DELLO STATO
Rilievo delle aree percorse dal fuoco



Provincia
Località

SALERNO
Fiano

Comune
Data

NOCERA INFERIORE
29/09/2018

Codice Nazionale	Foglio	Particella	Lista Particelle			Sviluppo	Particella incendiata mq	Totale particella mq
			Subalterno	Allegato				
F912	3	00268		0	0	8556	22300	
F912	3	00493		0	0	98	1177	
F912	3	00494		0	0	297	2058	
F912	3	00495		0	0	448	2050	
F912	3	00496		0	0	1246	2966	
F912	3	00497		0	0	3606	10558	
F912	3	00524		0	0	243	1968	
F912	3	00525		0	0	1047	3073	
F912	3	01033		0	0	3779	10662	
F912	3	01034		0	0	1694	1697	
F912	3	01035		0	0	2641	3671	
F912	3	01036		0	0	274	2005	
F912	3	01047		0	0	38	11445	
F912	3	01048		0	0	226	3532	
F912	3	01050		0	0	2189	7678	
F912	3	01051		0	0	7	311	
F912	3	01052		0	0	656	1906	

La cartografia catastale di sfondo, messa a disposizione dall'Agenzia del Territorio, nelle zone non interessate da controlli agricoli comunitari può non essere aggiornata alla attualità oppure non essere digitalizzata (presenza dei soli centroidi particella) pertanto in taluni casi l'elenco delle particelle deve essere considerato indicativo e non esaustivo. Si invita quindi l'utente a visualizzare l'incendio su cartografia catastale per verificare in modo puntuale le particelle interessate e ricomprese nel perimetro. Per quanto riguarda i dati delle superfici indicati, sono stati desunti mediante rilievi (scala 1:2.000-1:5.000) effettuati con strumentazione speditiva a precisione metrica per finalità interne al servizio d'istituto e suscettibili di errori sia strumentali sia di carattere tecnico e pertanto, al fine della redazione del Catasto Incendi, tali superfici devono essere ricontrollate e verificate

**Ministero delle Politiche Agricole Alimentari e Forestali**Corpo Forestale dello Stato
Rilievo delle aree percorse dal fuoco**Regione** CAMPANIA **Provincia** SALERNO
Comune NOCERA INFERIORE
Località Fiano**Data incendio** 29/09/2018**Superficie boschiva percorsa dal fuoco (Ha)** 02.70.44**Superficie non boschiva percorsa dal fuoco (Ha)** 00.00.00**Di cui superficie pascoliva percorsa dal fuoco (Ha)****Totale superficie percorsa dal fuoco (Ha)** 02.70.44**Lista delle particelle interessate**

Codice Nazionale	Foglio	Particella	Sub	Allegato	Sviluppo	Superficie in mq	
						Percorsa	Totale
F912	3	00268		0	0	8556	22300
F912	3	00493		0	0	98	1177
F912	3	00494		0	0	297	2058
F912	3	00495		0	0	448	2050
F912	3	00496		0	0	1246	2966
F912	3	00497		0	0	3606	10558
F912	3	00524		0	0	243	1968
F912	3	00525		0	0	1047	3073
F912	3	01033		0	0	3779	10662
F912	3	01034		0	0	1694	1697
F912	3	01035		0	0	2641	3671
F912	3	01036		0	0	274	2005
F912	3	01047		0	0	38	11445
F912	3	01048		0	0	226	3532
F912	3	01050		0	0	2189	7678
F912	3	01051		0	0	7	311
F912	3	01052		0	0	656	1906

La cartografia catastale di sfondo, messa a disposizione dall'Agenzia del Territorio, nelle zone non interessate da controlli agricoli comunitari può non essere aggiornata alla attualità oppure non essere digitalizzata (presenza dei soli centroidi particella) pertanto in taluni casi l'elenco delle particelle deve essere considerato indicativo e non esaustivo. Si invita quindi l'utente a visualizzare l'incendio su cartografia catastale per verificare in modo puntuale le particelle interessate e ricomprese nel perimetro. Per quanto riguarda i dati delle superfici indicati, sono stati desunti mediante rilievi (scala 1:2.000-1:5.000) effettuati con strumentazione speditiva a precisione metrica per finalità interne al servizio d'istituto e suscettibili di errori sia strumentali sia di carattere tecnico e pertanto, al fine della redazione del Catasto Incendi, tali superfici devono essere ricontrollate e verificate

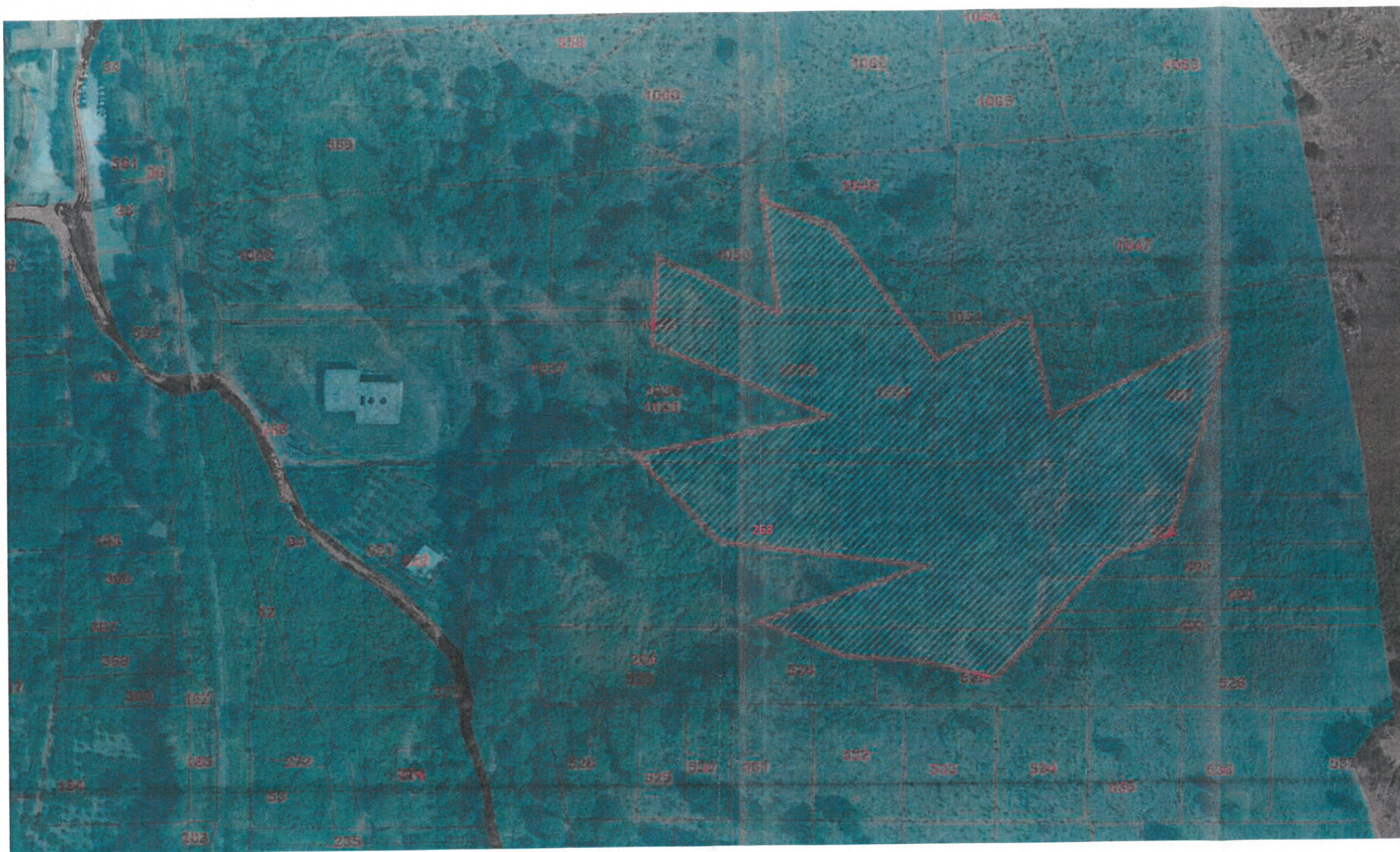

Corpo Forestale dello Stato – Rilievo delle aree percorse dal fuoco - SIM Sistema Informativo Montagna
Comune di Nocera Inferiore (SA) - Incendio località Fiano
Data incendio 29/09/2018 - Perimetro incendio (colore rosso) sovrapposto alle particelle catastali e foto aerea.

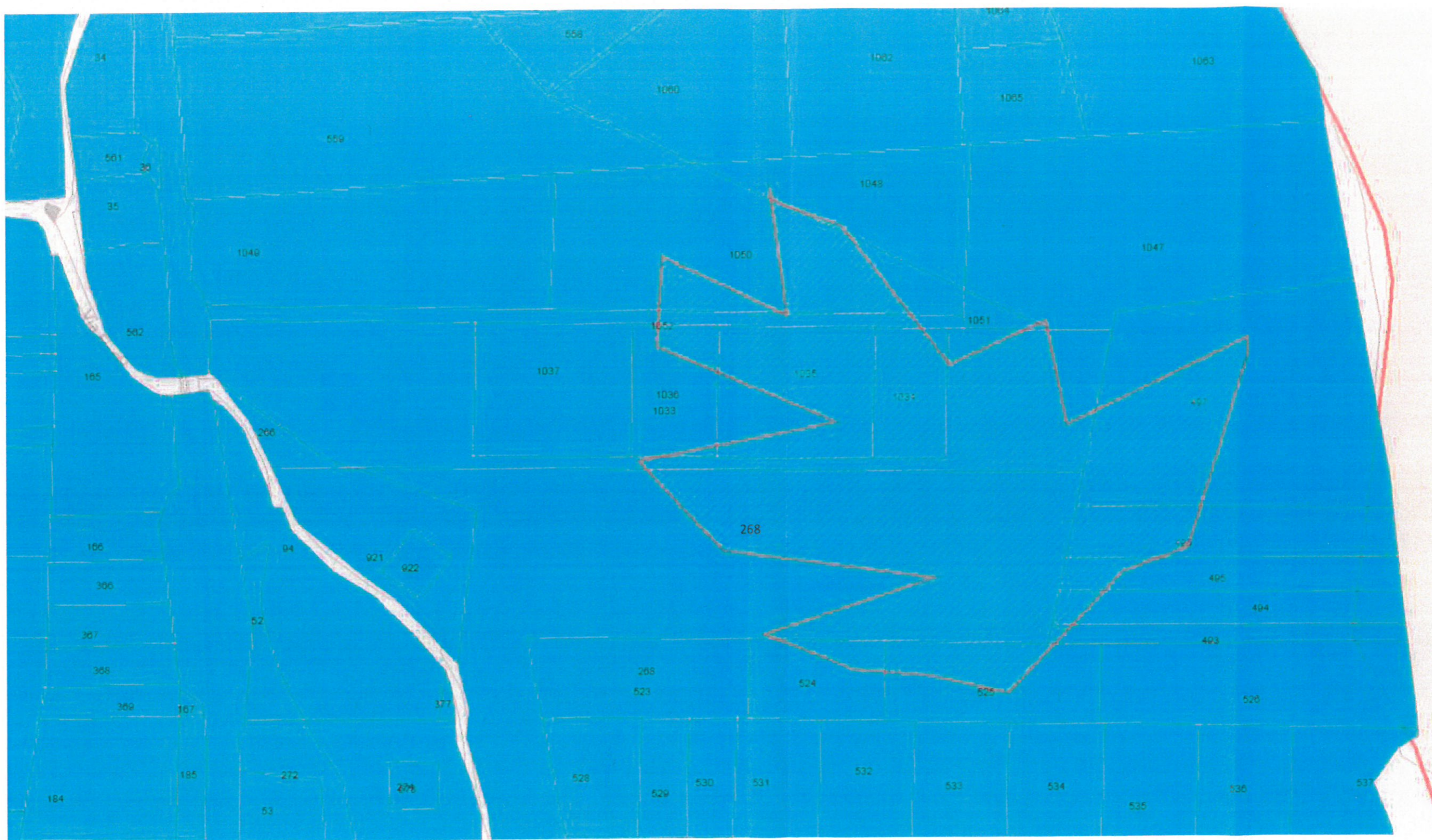

Corpo Forestale dello Stato – Rilievo delle aree percorse dal fuoco - SIM Sistema Informativo Montagna
Comune di Nocera Inferiore (SA) - Incendio località Fiano
Data incendio 29/09/2018 - Perimetro incendio (colore rosso) sovrapposto alle particelle catastali.